

**CONSELHEIRO
TITULAR**



Nome Completo: Roseli Teixeira Gomes Barros

Endereço: Rua Victor G. Pavan, 247 - Aeroporto - Itaperuna RJ

Telefone: 22 998012545

Email: roseli1975barros@gmail.com

RG: 10.092.486-9 Detran RJ

CPF: 076.792.417-75

Representante Poder
Executivo Municipal

**CONSELHEIRO
SUPLENTE**



Nome Completo: Rosineia Gomes da Rocha Cabral

Endereço: Rua José de Lima Viana, 35 Gov. Roberto Silveira - Itaperuna RJ

Telefone: 22 999138207

Email: rosineiacabral@gmail.com

RG: 07.236.306-2 IFPRJ

CPF: 856.884.287-91

Representante Poder
Executivo Municipal

**CONSELHEIRO
TITULAR**



Nome Completo: Hortência Livani Bastos Guerra Boechat

Endereço: Waldomiro A. Fernandes, 202 Gov. Roberto Silveira Itaperuna RJ

Telefone: 22 998229006

Email: hortenciaboechat@yahoo.com.br

RG: 06.917.376-3 Detran RJ

CPF: 076.792.417-75

Representante Poder
Executivo Municipal

**CONSELHEIRO
SUPLENTE**



Nome Completo: Quésia Ribeiro de Azevedo

Endereço: Av. Presidente Dutra 1906 - Apt 402 - Cidade Nova - Itaperuna RJ

Telefone: 22 981552469

Email: quesiaribeiorj@gmail.com

RG: 21.981.585-9 Detran RJ

CPF: 132.456.157-28

Representante Poder
Executivo Municipal

**CONSELHEIRO
TITULAR**



Nome Completo: José Luiz Ribeiro

Endereço: Rua Joaquim Caetano Queres, 208 Vinhosa - Itaperuna RJ

Telefone: 22 988176597

Email: luisribeiro2015@yahoo.com.br

RG: 05.364.697-2 Detran RJ

CPF: 538.519.277-53

Representante dos
Professores da Educação
Básica Pública

**CONSELHEIRO
SUPLENTE**



Nome Completo: Ivana Menezes Silva Barros

Endereço: Rua Rodrigues Távora, 105 apt 204 João Bedim - Itaperuna RJ

Telefone: 22 99988-4477

Email: ivmbarros@hotmail.com

RG: 07.279.844-0 IFP RJ

CPF: 786.539.917-00

Representante dos
Professores da Educação
Básica Pública

**CONSELHEIRO
TITULAR**



Nome Completo: Patrícia Corcino Medina

Endereço: Rua Lincoln Barbosa de Castro, 336 – Matadouro – Itaperuna RJ

Telefone: 22 999446727

Email: pcorcinomedina@gmail.com

RG: 11.688.056-2 IFPRJ

CPF: 078.598.897-14

Representante dos
Diretores das Escolas
Básicas Públicas:

**CONSELHEIRO
SUPLENTE**



Nome Completo: Rosa Ferreira Cruz

Endereço: Travessa Maria Nunes da Silva, 40 Vinhosa – Itaperuna RJ

Telefone: 22 997053039

Email: rferreiracruz@yahoo.com

RG: 93.003.134-9 IFPRJ

CPF: 453.516.277-87

Representante dos
Diretores das Escolas
Básicas Públicas:

**CONSELHEIRO
TITULAR**



Nome Completo: Maykeverson Almada Coutinho

Endereço: Rua Joaquim Lima Machado, s/no Bairro Niteroi - Itaperuna RJ

Telefone: 22 998542306

Email: maykeverson@gmail.com

RG: 22.396.784-5 Detran RJ

CPF: 126.240.647-10

Representantes dos
servidores Técnico-
Administrativos das
escolas básicas públicas

**CONSELHEIRO
SUPLENTE**

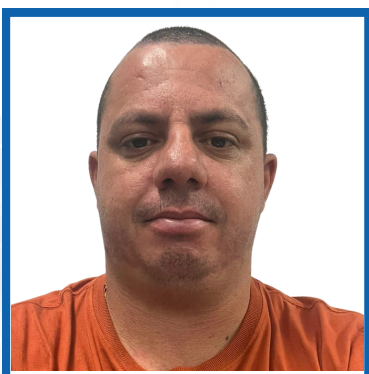

Nome Completo: Marcos Paulo Odone

Endereço: Av. Álvaro Garcia Bastos, 95 - CEHAB - Itaperuna RJ

Telefone: 22 999961740

Email: mpodone@yahoo.com

RG: 21.218.451-9 IFPRJ

CPF: 116.769.027 - 32

Representantes dos
servidores Técnico-
Administrativos das
escolas básicas públicas

CONSELHEIRO
TITULAR



Nome Completo: Rilma França Pereira

Endereço: Rua Julio Cesar, 1366 Altos - Vinhosa - Itaperuna RJ

Telefone: 22 997109578

Email: rilminha@yahoo.com.br

RG: 11.810.761-4 IFPRJ

CPF: 094.441.557-14

Representantes dos pais
de alunos da educação
básica pública

CONSELHEIRO
SUPLENTE



Nome Completo: Eduardo Real Lino Silva

Endereço: Av. Álvaro Garcia Bastos, 95 - CEHAB - Itaperuna RJ

Telefone: 22 997259873

Email: anaedulino@hotmail.com

RG: 15.931.710 SSPMG

CPF: 107.557.017-47

Representantes dos pais
de alunos da educação
básica pública

**CONSELHEIRO
TITULAR**



Nome Completo: Welisson de Jesus de Freitas

Endereço: Rua Carmelia Durant 37 - São Mateus - Itaperuna RJ

Telefone: 22 988724910

Email: segundaacca@gmail.com

RG: 12.949.385-4 Detran RJ

CPF: 088.061.347-52

Representantes dos pais
de alunos da educação
básica pública

**CONSELHEIRO
SUPLENTE**

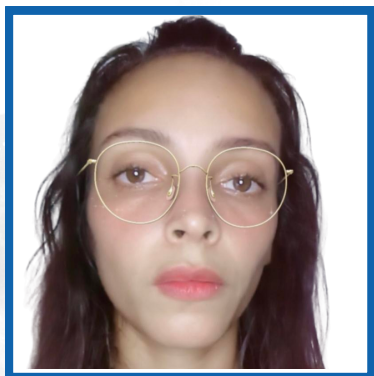

Nome Completo: Marilene Pereira Dias Bastos

Endereço: Estrada Valão do Cágado. S/N, Zona Rural

Telefone: 22 997259873

Email: marydebora87@gmail.com

RG: 21.418.475-6 Detran RJ

CPF: 118.792.947-07

Representantes dos pais
de alunos da educação
básica pública

**CONSELHEIRO
TITULAR**



Nome Completo: Sandra da Silva Gama

Endereço: Rua José Bastos Lichote, 215 Niterói RJ

Telefone: 22 974049579

Email: sandragama141@gmail.com

RG: 21.551.072-8 Detran RJ

CPF: 125.432.317-14

Representantes dos
alunos da educação básica
pública

**CONSELHEIRO
SUPLENTE**



Nome Completo: Adriana Marcilio Bolele

Endereço: Rua Manuel Roberto de Oliveira, s/no Bairro Niteroi - Itaperuna RJ

Telefone: 22 998868573

Email: adrianamarcilioblele1298@gmail.com

RG: 24.131.928-4 Detran RJ

CPF: 128.823.767-74

Representantes dos
alunos da educação básica
pública

**CONSELHEIRO
TITULAR**



Nome Completo: Luiz Henrique Braga da Silva Gomes

Endereço: Rua Francisco Ventura Lopes, 681 Apto 103 Cidade Nova - Itaperuna RJ

Telefone: 22 988548044

Email: henriqueb.gomess@gmail.com

RG: 26.282.456-8 Detran RJ

CPF: 181.480.337-81

Representantes dos
alunos da educação básica
pública
SECUNDARISTA

**CONSELHEIRO
TITULAR**

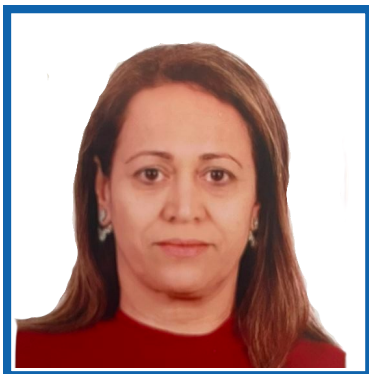

Nome Completo: Maria da Penha Sgró

Endereço: Rua Francisco Vicente Arrabal, 407 Gov. Roberto Silveira - Itaperuna RJ

Telefone: 22 99981-3334

Email: penhasgro@gmail.com

RG: 07.762.736-2 IFPRJ

CPF: 010.637.197-55

Representante Conselho
Municipal de Educação

**CONSELHEIRO
SUPLENTE**



Nome Completo: Maria Aparecida de Figueiredo

Endereço: Travessa João Cândido Vieira 138 Cidade Nova - Itaperuna RJ

Telefone: 22 99929-8000

Email: mcidinhafigueiredo23@gmail.com

RG: 08.681.162-7 IFPRJ

CPF: 039.333.707-36

Representante Conselho
Municipal de Educação

**CONSELHEIRO
TITULAR**



Nome Completo: Tanúcio de Matos Côre

Endereço: Rua Primeiro de Maio, 853, Bairro Niterói- Itaperuna RJ

Telefone: 22 99839-3835

Email: tanuciocore@gmail.com

RG: 24.067.212-2 Detran RJ

CPF: 128.428.517-06

Representante Conselho
Tutelar do Município

**CONSELHEIRO
SUPLENTE**



Nome Completo: Viviane Gonçalves Martins

Endereço: Rua Arminda martins, n 79, Gov. Roberto Silveira - Itaperuna RJ

Telefone: 22 999577520

Email: mcidinhafigueiredo23@gmail.com

RG: 235757036 Detran RJ

CPF: 159.086.027-60

Representante Conselho
Tutelar do Município

**CONSELHEIRO
TITULAR**



Nome Completo: Celso Nunes de Oliveira

Endereço: Rua Joaquim Martins da Silva, 251 - Bairro João Bedim - Itaperuna RJ

Telefone: 22 99895-3646

Email: admisemi@gmail.com

RG: 07.507.281-9 Detran RJ

CPF: 895.001.057-72

Representantes das
Organizações da
Sociedade Civil

**CONSELHEIRO
SUPLENTE**



Nome Completo: Viviane dos Santos Gonçalves

Endereço: Rua Professor José L. Biosca, 141 Gov. Roberto Silveira - Itaperuna RJ

Telefone: 22 99944-6469

Email: viviane.goncalves@uol.com.br

RG: 12.650.396-0 IFPRJ

CPF: 055.168.607-33

Representantes das
Organizações da
Sociedade Civil

**CONSELHEIRO
TITULAR**



Nome Completo: Luiz Almir Pontes Ramos

Endereço: Rua Vinhosa 238, Vinhosa - Itaperuna RJ

Telefone: 22 999162988

Email: luisalmirpontes@hotmail.com

RG: 07.507.281-9 Detran RJ

CPF: 895.001.057-72

Representantes das
Organizações da
Sociedade Civil

**CONSELHEIRO
SUPLENTE**



Nome Completo: Márcio de Oliveira Monteiro

Endereço: Rua Silva Jardim, 1492 - Aeroporto - Itaperuna RJ

Telefone: 22 99836-5252

Email: diretoreap@yahoo.com.br

RG: 08.271.922-0 Detran RJ

CPF: 017.606.587-31

Representantes das
Organizações da
Sociedade Civil